LEGENDA

- LIMITE AREA SIC
- LIMITE PROVINCIA
- LIMITE COMUNI
- SIENTIERO PER L'ALTOPIANO
- IL SENTIERO DEI GRIFONI
- VIABILITÀ PRINCIPALE
- VIABILITÀ SECONDARIA
- CARNAIO DEI GRIFONI

INTERVENTI

- **IA 1** Siti nidificazione sistema sentieristico
- **IA 2** Sistema sentieristico Area SIC
- **IA 3** Bioparco sistema sentieristico
- **IA 4** Centro documentazione
- **IA 5** Riqualificazione degli ovili e delle strutture rurali pubbliche di proprio.
- **IA 6** Interventi di protezione delle sorgenti
- **IA 7** Rinaturalizzazione dei corsi d'acqua e ripristino degli ambienti fluviali
- **IA 8** Esecuzione degli interventi di tutela dell'assetto idrogeologico.
- **IA 9** Promozione delle risorse energetiche alternative
- **IA 10** Creazione della riserva integrata a Capo Marargiu
- **IA 11** Salvaguardia del sistema costiero e conservazione degli habitat costieri
- **IA 12** Realizzazione di un sistema sentieristico subacqueo per la valorizzazione del patrimonio marino

Area SIC entroterra e zona costiera tra Bosa, capo Marargiu e Porto Tangone

PIANO DI GESTIONE

Allegato 11

Carta degli interventi

Data: Giugno 2006	Agg.: Dicembre 2007	Scala 1:25000	

I Consulenti
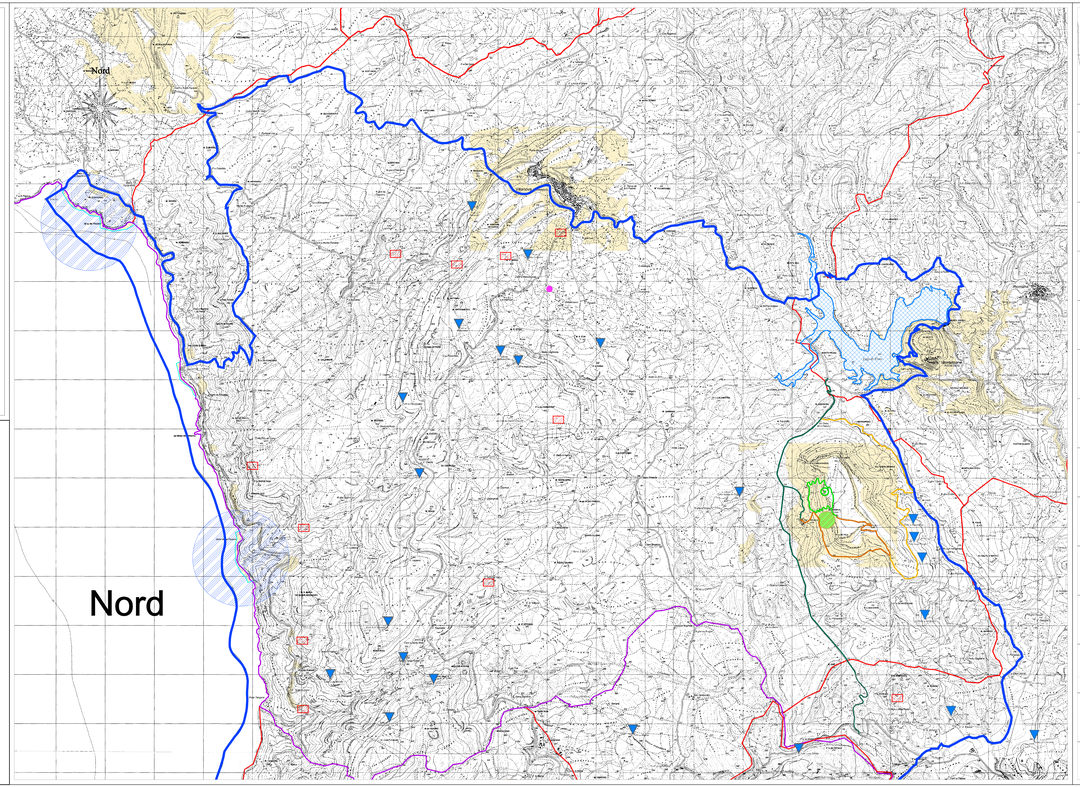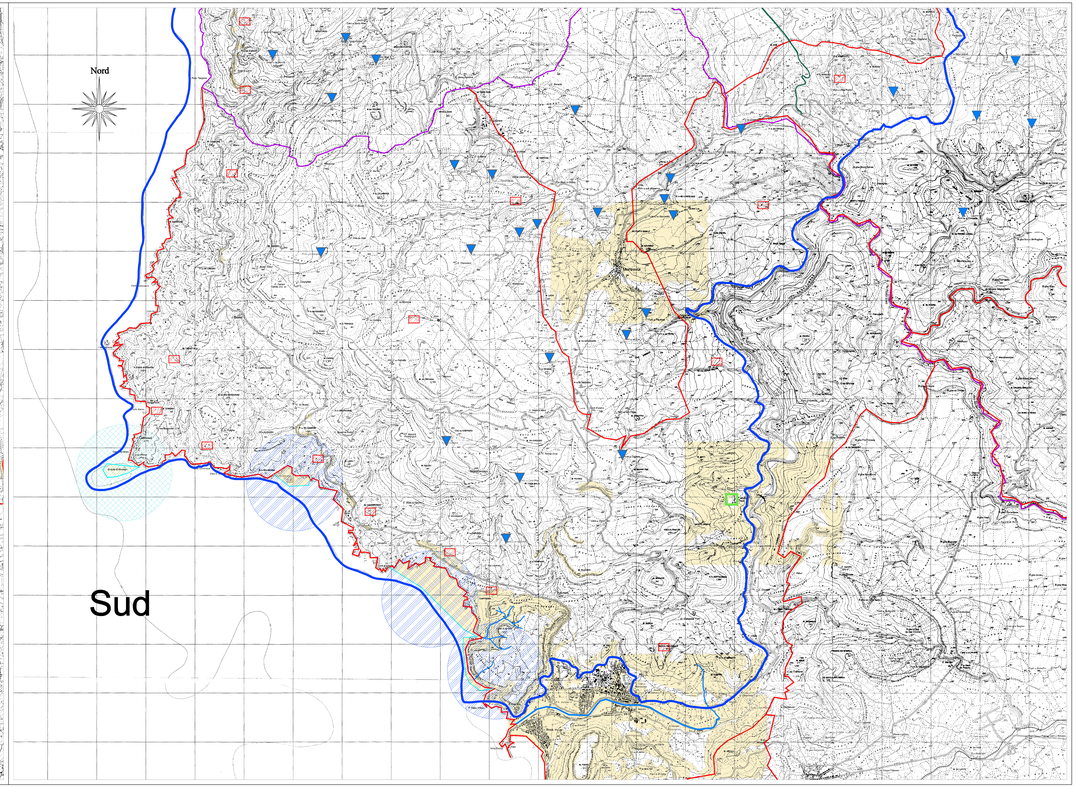
Domus s.r.l.